

August 2016 vol.116

Face to Face

〔フェイストウ フェイス〕
笑顔でつなぐコミュニケーション

Face to Face Talk

子どもと大人の
ホームグラウンド

ぐるん・ぱ よねのみや
児童厚生員

堤 はるみ
Harumi Tsutsumi

フジサンタカイネ

Tail to Tail

つい撮ったー。

イベントスケジュール

富士山格言

新聞堂しんぶん



星野新聞堂

子どもと大人のホームグラウンド

夏 休みを迎え、明日は何をして遊ぼうかと目を輝かせる子どもを尻目に、明日はどこへ連れて行こうかと頭を悩ませる親。子育て中の世帯であれば全国どこでも似たような光景があるのだが、子どもが喜ぶのは必ずしも遠方のテーマパークやショッピングモールだけとは限らない。身近な空間、身近な素材で遊ぶ時間も、子どもにとってはかけがえのない思い出として残っていくはずだ。

富士市・米の宮公園内にある『ぐるん・ぱ よねのみや』。堤はるみさんは2003年の同館オープン時から勤務する生え抜きスタッフだ。「夢がぐると回ってぱつと開く」という発想から小学生によって名付けられた同館では、日常的な遊び場の提供に加え、親子で触れ合えるイベントの開催や中高生サポーターとの連携など、遊びを通じた子どもの健全育成と多様な世代間交流に重点が置かれている。遊びの場とはつまり、学びの場であり、交わりの場でもある。それは子どもだけでなく、保護者である大人にも向けられたメッセージだと、堤さんは語る。

家庭でも学校でも塾でもない、 「もうひとつの居場所」

『ぐるん・ぱ よねのみや』ではどんなことができますか？

「当館は18歳未満の子どもとその保護者なら誰でも自由に遊べます。富士市が管轄する児童厚生施設ですが市外の方でも利用可能で、実際に富士宮や静岡からも多くの方が来館しています。プレイルームには卓球台やすべり台などの大型遊具から、各種ボードゲーム、カードゲーム、パズル、書籍、幼児用の玩具などがあります。また米の宮公園内に併設されているので、屋外の遊具や芝生広場でのピクニックと組み合わせて楽しめます。午前中から午後にかけて利用される方は館内の指定場所で昼食をとることもできますので、何組かの親子グループで訪れて丸一日公園内で過ごす方もいますし、ここで知り合ったお母さん同士がLINEなどのSNSでつながって、情報交換やお出かけの約束をするということも多いようです。また周辺に商業施設が多いこともあって、お母さん

が買い物をしている間、子どもは当館で遊びながら待っているということもできます。子どもだけで遊べるのは小学生以上ですが、お子さんの年齢や天候に合わせていろんな過ごし方ができるのが当館の特徴です。」

各種遊具に加えて、スタッフの方が企画した講座やイベントにも力を入れているそうですね。

「現在は4名の児童厚生員が交替で勤務していて、常時2名で対応できる体制になっています。私たちが定期的に行うものとしては、未就園児を対象に歌やダンスや工作などで遊ぶ『にこにこタイム』があります。その他にも音楽と身体の動きを組み合わせ楽しむリトミックや読み聞かせ、音楽コンサート、自然体験など、外部の講師や団体との協働でさまざまな講座を随時開催してい

ます。年度単位の大きなイベントとしては、夏休みに公園内でクイズに挑戦する『米の宮公園たんけん隊』や『こどもフェスティバル』、『クリスマス会』、『ぐるん・ぱまつり』などがあります。詳細は月に一度発行している『ぐるん・ぱだより』というお知らせで紹介していて、富士市のウェブサイトからも見るすることができます。私個人の意見としては、今後も地域で文化活動に取り組んでいる魅力的な団体や企業の皆さんと関わりながら、行政と民間が無理のない形で連携して、面白い企画を作り出していけたら素晴らしいなと思っています。」

日々の業務において特に意識していることは？

「当館に限らず児童厚生施設に関わるスタッフ全員が同じ気持ちだと思いますが、一番意識しているのは利用者の皆さんに楽しく快適な場を提供したいということです。子どもたちが心身ともに安心して遊べる場所、学校や幼稚園・保育園以外の友達や年齢の離れたお兄さんお姉さんたちと会える場所があることで、情操教育にも役立つと思います。ただ、公共の場を楽しく快適なものにするためには、なんでも自由でいいということではありません。他人への思いやりの気持ちや挨拶など、社会的なマナーについては親御さんと一緒になって子どもたちを



堤 はるみ

ぐるん・ぱ よねのみや 児童厚生員

1972年生まれ 埼玉県越谷市出身・富士市在住

つつみ・はるみ / 淑徳与野高等学校を経て埼玉大学教育学部小学校教員養成課程へ進学。卒業後は埼玉県内の小学校で事務職に就く。1997年に結婚を機に退職し、夫の地元である富士市に転居。翌年より(財)静岡県埋蔵文化財調査研究所臨時職2年間務めたのち、妊娠を経て退職。子育てや引越して慌ただしい中、富士市の児童厚生施設『ぐるん・ぱ よねのみや』の新規職員募集を広報で知り、応募。晴れて採用となる。2003年4月に同館がオープンし、現在に至る。趣味では吹奏楽サークル『おぐーんママプラスFUJI』でクラリネット担当メンバーとして活動し、静岡県東部の幼稚園や保育園、各種イベントでの演奏を行っている。夫・娘・夫両親の5人暮らし。

思いやり、想像力、 そして少しの厳しさを



導いていく必要があります。多少辛口だと思われても、場合によっては子どもや親御さんに対して一声かけさせていただくこともあります。親でも教師でもない私たちの立ち位置は難しい部分もありますが、この施設をひとつの社会として考えれば、大人として注意すべきことはしなすし、親御さん方も我が子だけではなく、よそのお子さんも含めた見守りや声かけを通じて、みんなが気持ちよく過ごせる場所を一緒に作っていただければと思います。そのためにもまず私たちスタッフ同士が遠慮なく意見を交わして、お互いを尊重・信頼しながら利用者の方への柔軟な対応ができる雰囲気づくりに努めています。」

単に子どもを預けて遊ばせるだけの施設ではないということですね。

「子どもだけでなく、保護者の方への見守りも意識しています。たとえば、明らかに表情が曇っていたり、子どもに対する反応が薄かったりと、様子が気になった場合はこちらから声かけをすることもあります。中には育児ストレスを抱え込んでいるお母さんや、別の土地から引越してきたばかりで孤独感を募らせているお母さんもいます。たいていの場合は他のお母さんやスタッフと話すことで気が紛れて、表情も和らぎますが、家庭内に深刻な事情を

抱えている場合などは、専門的な対応ができる施設や窓口を紹介することもあります。私たちにできることには限界がありますが、お母さんたちの息抜きができる場所、愚痴を言い合える場所、そして本当に困っているお母さんからの SOS をキャッチして、大きな事件や事故に至る前に何らかの対応ができるようなセーフティネットとしての役割も果たせたらと考えています。そしてもちろん、お父さんの存在にも注目しています。最近はお父さんと子どもで来館する方も多くなりましたが、子どもを置いてスマートフォンに見入っているお父さんや、周りから見ると妙に陰い表情をしたお父さんも見かけます(笑)。たまの休みくらいゆっくりしたいという気持ちも分かりますし、個人的にも共感できます。ただ、ここで遊ぶお子さんはいろいろな場面で面白いことを言ったりやったりする年頃で、それを見逃してしまうのはもったいないなあとも思います。親子で一緒に遊べるゲームなどもありますので、ぜひお子さんと触れ合いながら過ごす時間を楽しんでもらいたいです。」

不特定多数の子どもたちと接する上での楽しさや難しさはどんなところですか？

「楽しいのは子どもたちの多面性が見えた時ですね。」

たとえば、いつもやんちゃな子が年下の異性が来ると急におとなしくなって優しく接したり、逆に普段おとなしい子がある話題をきっかけに得意げな顔で話が止まらなくなったり。子どもたちの意外な表情や言葉を拾い出せると嬉しいですし、またそれができる場所にしなければという責任や難しさも感じます。そんな中でオープンから13年を経て、長いお付き合いの利用者さんも増えてきました。幼い頃から知っている子が高校生になってからもサポーターやボランティアとして手伝ってくれたり、お母さんとなって我が子を連れて遊びに来てくれたり。当館を通じた新しいつながりが生まれて、広がって、根付いていくことがこの上なく嬉しく、感慨深いです。「ぐるん・ぼのーと」という利用者の方の意見ノートを常時置いているんですが、そこに『楽しかった』とか『また来ます』という言葉をいただくと、さらにその期待に応えたいという気持ちになります。利用者の方の皆さんとの触れ合いが一番大きなやりがいですね。」

堤さんがこの仕事に就いたきっかけや動機は？

「大学では教育学部で教員の免許を取得しましたが、卒業後は学校事務という形で就職して、少し離れたところから子どもたちを眺めていました。結婚退職後もしば



吹奏楽サークル「おぐーんママプラスFUJI」による演奏は人気のプログラム



未就園児対象の『にこにこタイム』では親子が触れ合いながら楽しめる



米の宮公園の屋外遊具や広場でも思いきり遊ぶことができる

児童館は大人のための場所でもある

らくは子どもと関わりのない生活を送っていましたが、大きな転機となったのは自分自身の妊娠と出産、そして育児の経験でした。学生時代とは異なる、子どもに対する直接的な共感と、親としての目線が変わっていく中で、改めて子どもと真正面から関わる仕事に憧れを抱くようになりまし。そんな時、市の広報で『ぐるん・ぱ よねのみや』の開設とスタッフの募集を知り、『これは天職だ!』と確信して応募しました。当時娘はまだ2歳でしたが、最初は月に5～6日の勤務で、夫や同居している両親の協力もあったおかげで、この仕事に就くことができました。とはいえ、子育てに関しては私自身も発見・感動・失敗・反省の連続でした。今は娘も高校生になり、将来の目標などについて語り合うこともできるようになりましたが、幼い頃はアパートの部屋に二人きりで過ごすことが多く、精神的に疲れてしまった経験もあります。私の場合はたまたま近所に子育て中のお母さんがたくさんいて、お互いに相談したり遊びに出かけたりして、息抜きをすることもできましたが、それでも後になって余裕が出てきた時に

『あの時こうすれば良かった』と悔やむことはあります。我が子に一生懸命だからこそ、思い詰めて冷静な目で見られなくなることもあるんですね。子どもに対して感情的に怒ってしまったことで自己嫌悪に陥ったり、公の場だからと過度に大人の倫理観を強要してしまったり、私自身も当時は複雑な思いや苛立ちを抱えていました。この仕事では自分の経験や思いも踏まえながら、育児に励む保護者の方々の気持ちにしっかりと寄り添っていきたくです。」

現在の社会環境なども含めて、何か思うところがあればお聞かせください。

「とても残念なことです。格差社会、無縁社会といわれる中で、子どもたちの家庭環境にも深刻な影響が見受けられる事例も目立ってきました。また人と人とのつながりの希薄さや公共心の欠如を感じてしまう出来事も少なくありません。当館は小さな施設ですが、そういった社会

的な問題や傾向に対しても何かの力になりたいと考えています。決して難しい話ではなく、親子がひとつの部屋でじっとしているよりも、公共施設に来ているんな人や空気に触れることで、多少なりとも気持ちは晴れると思います。そこであったことを帰宅してから家族に話して、お互いに感想を言い合。そういう風にして社会や世界が広がり、その後ろ姿を見ている子どもにも伝わっていく。大それた言い方ですが、日常生活の中で共同体意識や他人を尊重する気持ちを育てていけるようにお手伝いすることが私たちの仕事だと思っています。そして当館を含む各児童館はそのための集いの場だと思っていただけると嬉しいです。」



1歳の頃の長女・円香(まどか)さんと堤さん

富士市内の児童館 (子どもの遊び場)

2016年7月現在、下記3カ所に設置されている。子どもたちに健全な遊びの場を提供し、仲間づくりや遊びの指導・援助、さまざまな教室、行事などを行う。富士市のウェブサイト内では各施設の情報や発行物のデータなどを閲覧することができる。

開館時間：9:00～16:45

休館日：月曜日(祝日の場合は翌日も休館)・祝日・年末年始

利用対象：18歳未満の児童とその保護者(未就学児童は保護者同伴)

利用方法：無料(来館時に入館票に名前や電話番号などを記入)

ぐるん・ぱ よねのみや

富士市米之宮町303
TEL・FAX: 0545-62-1666



広見児童館

富士市石坂375
TEL・FAX: 0545-22-0582



東部児童館

富士市比奈115-3
TEL: 0545-34-3003
FAX: 0545-34-3077



ぐるん・ぱ よねのみや 夏休み特別企画

【わくわくタイム】

7/26～8/19の平日13:30～(30分程度)

ジャンボオセロ・ジャンボかるた(百人一首)・レトルト神経衰弱など、みんなで楽しめる遊びを用意します!参加者に合わせてメニューを決めるので、ぜひ気軽に参加してみよう!

参加の目安: 5歳以上

実施の目安: 参加希望者5人以上

【米の宮公園たんけん隊】

7/26～8/19の毎日9:00～12:00
(行事や講座開催日を除く)

米の宮公園のことや公園の木についてのクイズにチャレンジ!公園内に隠された答えを見つけ探検マップを完成させよう!期間中、1日2問までチャレンジできるので、夏休みの間に米の宮公園のものしり博士を目指そう!修了者には豪華特典もあるよ☆
参加の目安: 年少以上(幼児は保護者同伴)



その他にもさまざまなイベントを随時開催します!詳しくはぐるん・ぱ よねのみやまでお問い合わせください。

【おはなしのへや】 7/27(水) 10:30～11:30
【プロジェクト・ワイルド】 8/5(金) 10:00～11:50

フジサンタカイネ

— 富士を訪れた外国人に 突撃インタビューしてみました —

富士山富士宮口の山開きを間近に控えた7月初旬、登山口へ向かう道路がマイカー規制で通れなくなる前にと、ついにこのコーナーの取材で富士山五合目にまで足を伸ばしてしまった。六合目以上はまだ閉鎖中のこの時期、果たして外国人にアポなし突撃インタビューなど可能なのだろうかと一抹の不安を抱きながらも、待つこと約1時間。さすがに肌寒く心も折れそうになりかけたところで、意外にも駐車場からではなく六合目の方からまばらに降りてくる観光客の中に、彼らを発見した。

今回の主役はオランダ出身で現在はともにオーストラリアのシドニー在住という美男美女カップルだ。小児科医を務めるヤープさん(39歳)と、同じく医師のアンクさん(27歳)は終始フレンドリーな笑顔で快く取材に応じてくれた。「二人は恋人ですか?」と尋ねると、彼女のアンクさんはにこやかに頷いたが、ヤープさんは「えっ?僕たち恋人だったっけ?」とジョークを飛ばす。そんな仲の良い二人は2週間の日程で日本各地を旅行中。これまでに取材してきた外国人旅行者と比べて特筆すべきは、そのルートと移動方法だ。なんと二人はあえて九州の福岡空港に降り立ち、そこからレンタカーだけで富士山までやってきたという。福岡空港で借りたレンタカーを2週間後に成田空港で乗り捨てるらしいのだが、一体いくらかかるのか聞いたところ、「分からないけど、たぶん

ものすごく高いと思います」との答え。・・・そりゃあそうでしょう、間違いなく。今回はコーナー名も『レンタカータカイネ』に変えるべきか?でも二人旅なら新幹線のフリーパスの方が安上がりなのではと思いついてみると、「いやあ、僕たちは自由を愛してるから」とカッコ良すぎる決め台詞が炸裂。そんな言葉一生に一度くらいは言ってみたいものである。

ここまでの行程としては、福岡・長崎・雲仙・広島・姫路・奈良・京都などを約1週間で巡ってきて、運転はすべてヤープさんの担当だという。二人が暮らすオーストラリアも日本と同じ左側通行とはいえ、これだけの長距離を走って疲れないかと尋ねてみると、「日本は本当に交通マナーが良くて全然疲れないし、楽しみながらドライブできます」とのこと。特に日本のドライバーが運転中にクラクションを鳴らさないことがカルチャーショックだったそうだ。

前日は富士宮に宿泊して、この日は富士山の六合目と宝永火口周辺を歩いてきたという。取材時は富士山頂も下界(?)も晴れていたが、中腹とはいえ標高2,400メートルともなると気候の変化は目まぐるしく、突然視界が遮られるほどの雲に覆われたかと思えば、一気に晴れて見事な雲海が姿を現したりと、五合目の展望台からでもなかなかの絶景を堪能できた。海外旅行が趣味で南米のアンデス山脈や北欧の

NETHERLANDS



ダイナミックな夏の富士山をバックに20分以上も取材に応じてくれたヤープさん(右)とアンクさん(左)。ちなみに、ヤープさんのTシャツがなぜ「タンザニア」なのかは不明。

アイスランドなど、さまざまな大自然を見てきたという二人だが、富士山では瞬時に変わりゆく景色の美しさに感動したようで、「今回の旅で一番のハイライトは富士山になると思います」と語ってくれた。

今後の予定を聞いたところ、自然好きの二人らしく日本アルプス方面を経由して、信州から東京へ向かうとのことだった。ところが、今日はどこまで行くのかと尋ねると「分からない」という返事。毎朝気が向いたところへ足を伸ばして、日が暮れるまで走ったところで『Booking.com』というウェブサイトを通じて最寄りの宿に予約を入れて泊まっているという。これもITの進化による産物とはいえ、その日の行き先も宿も決めずに旅をする軽やかさ。さすが「自由を愛する二人」である。



とにかく明るいヤープさんとアンクさん



時折雲が登ってきては瞬間に展望台を覆い隠す

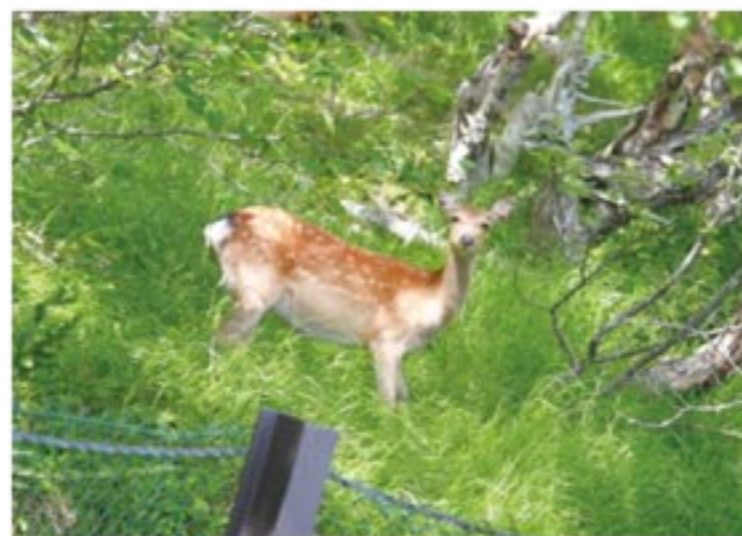

取材中ひょっこり現れた鹿に二人も大喜び



福岡から成田まで千数百キロのドライブは続く

Facebookでも情報発信中!

フレンチが季節の風を運びます
真夏の食卓を涼やかに、爽やかに——。丹精込めた料理とおもてなしをお楽しみください。

お誕生日・結婚記念日でご予約のお客様にはシェフから「嬉しいサービス」がご用意です!

ランチ
クイックコース・・・1,800円
ハーフコース・・・3,000円
フルコース・・・4,200円
スペシャルコース・・・6,000円

ディナー
平日限定 レディースディナー・・・3,000円
ハーフコース・・・4,500円
フルコース・・・6,000円/8,000円
スペシャルコース・・・10,000円

レクアシオン
富士市三ツ沢 1011-10
TEL 0545-21-2004

桃を添えたブランマンジェ

cuisine française
L'Equation

検索

樟泉閣

三日市の森 樟泉閣

語らいと憩いのひとときがここにはあります

三日市の森 樟泉閣

〒410-0001 静岡県三日月市浅間本町5-1

TEL 0120-52-7661

営業時間 10:00~21:00

駐車場あり

http://www.shosenkaku.jp/

三日市の森で「いい時間」を

家庭 会社 地域の行事

RoseRoom 森の茶店 はじめました

三日市の浅間さんに夏限定のお休み処

営業時間: 11:00~15:00
定休日: 月・火曜日
【夏季限定】9月中旬まで

ランチ (予約制)
ミニ懐石 …… 2,500円・3,500円(税込)
まぐろ丼・天丼 …… 1,000円(税込)
天ぷらさしみ和膳 …… 1,200円(税込)
単品
流しそうめん(2名様より) …… 600円(税込)
揚げ物 …… 500円(税込)
ぶっかけそうめん(カップ) …… 500円(税込)

※ その他、かき氷・甘味などもご用意いたします

三日市の森 樟泉閣
富士市浅間本町 5-1
TEL 0120-52-7661

営業時間 10:00~21:00
駐車場あり
http://www.shosenkaku.jp/

Tail to Tail

～テイル トウ テイル～
しっぽでつなぐ
コミュニケーション

カニンヘン・ダックスフンド

りょう
良くん 年齢:5歳(男の子)
住んでいるところ:富士市中里

出会うのエピソード

「夫が行きつけの居酒屋で里親募集をしているリーダーさんのことを知り、それで出会った良くんを飼うことにしました。今まで犬を飼ったことがなかったのが不安でしたが、我が家に迎え入れて8か月、今ではかわいくてしょうがないです。」



名前の由来

「夫の名前「好和」から「好」の一文字をとり、同じ「よい」と読める「良」の字を使って良(りょう)と命名しました。」



良くんへ一言

「元気で長生きしてほしいです。もういなくなるらないでね。」

性格

「大人しくて、おりこうなのですが、好奇心旺盛で2回ほど冒険に出てしまったことがあります。いなくなって4日目に雨に打たれて泥だらけの良くんを近所のおばあちゃんが見つけて保護してもらったことがあります。見つかってよかったです。」



Radio-fでおなじみ

“アニマルDr.ジャック”こと 勝亦先生の **ワン** ポイントアドバイス

熱中症対策について

熱中症は死にもつながる恐ろしいものです。ふだんから水分摂取に気を付け、高温になる車内や閉め切った部屋にたとえ短時間でも残さないようにしましょう。暑くても湿度が高いと水を飲まなくなる傾向があり、特に注意が必要です。いつもよりも激しい呼吸や、ふらついていたり体を触ったときとても熱く感じるようであれば熱中症の一手手前です。すぐに体を冷やして水分を取らせて、動物病院に連れていきましょう。

富士動物医療センター 富士市今泉 2302-3 TEL: 0545-57-0001 <http://www.famcjp.com>

ホテルグランド富士 検索

クリームブリュレの実演

注目料理のローストビーフ

写真はイメージです

Hotel Grand Fuji
ホテルグランド富士

☆6日間限定の夏ランチ☆
ホテルのシェフが腕を振ったバラエティー豊かな料理の数々を、ぜひお楽しみください。

グランドバイキング 2016
20種類以上の料理が食べ放題!
+18種類の自家製デザート!

【期間】7/28(木)～8/2(火) 11:00～14:30
会場:2階バンケット (入店は13:30まで)

【料金】※ご予約がお得です(前日まで)
大人 2,800円(予約2,500円)
小学生 1,400円(予約1,200円)
幼児(3歳以上) 600円(予約500円)

90分(祝・サ法)

注目No.1料理 特製ローストビーフ
シェフがその場でカットして盛り付け!

ホテルグランド富士
富士市平垣本町 8-1
0120-561-063

上記期間中も
レストランは
通常メニューで営業中!

創業35年 森島に移転して20年

大感謝祭
目頃の感謝を込めて2日間限定サービス!!

7/24(田)・25(月)

焼肉 玉起園
YAKINIKU TAMAKIEN

たまきえん 検索

創業記念サービスお見逃しなく!!
2名様以上で必ず貰える!!

骨付きカルビプレゼント!!
(1人前 2000円相当)

4名様以上ならさらにお得!!
こちらの掲載枠を切り取り持参すると...
さらにもう1人前プレゼント!!
最大2人前 (4000円相当)

※17～22時の間でのサービスとなります
※焼肉2人前以上ご注文のお客様が対象です
※1グループ最大2人前のプレゼントとなります
※他紙との併用はできません

焼肉 玉起園
富士市森島 102-2
TEL 0545-63-2316
0120-8929-84
昼 11:30～13:30
夜 17:00～23:00
火曜定休(時々営業します)

ご家族で!お仲間で!
焼肉を囲もう!

お盆は休まず営業します!!
限定ランチメニュー! (税別価格です)

- ・カルビ/ロースランチ 1,520円
- ・石焼ビビンバランチ 1,200円
- ・クッパランチ 800円
- ・ビビンバランチ 880円

◎すべてのランチにソフトドリンクが付きませう◎

コースメニュー

- 4,000円 飲み放題+2,000円
- 5,000円 お座敷席は32名様まで
- 6,000円 個室もごさいませう

◎コース内容等はお気軽にご相談ください◎

精香園 - 今泉店 -
富士市今泉 2386-3
TEL 0545-52-3356

営業時間 11:00～23:00
水曜定休 駐車場あり

和牛焼肉 **精香園** - 今泉店 -

各種会合や法事等の会食におすすめ

龍コース (要予約) 4,500円(税別)
お一人様

おかげさまで開店2周年♪
今夏、開店3年目を迎える龍七彩では、お客様によりご満足いただける料理の提供を目指してコース料理をリニューアルいたしました。コースは昼・夜とも2000円よりご用意しておりますので、お気軽にご利用ください。

ランチセット950円も好評!!
メニューの詳細は **龍七彩** 検索

※休日の営業や貸切での宴会・法事は1グループ3万円以上のご利用よりご相談承ります。

2周年記念特別クーポン 有効期限 8月31日(水)

ソフトドリンク1杯サービス
(コース以外のお食事でも利用可)

※お食事の方5名様まで・他のサービスとの併用不可

龍七彩
富士市中野 211-8
TEL 0545-77-9122

営業時間
11:00～15:00(14:00L.O.)
17:00～21:00(20:00L.O.)
日・祝定休 夏季休日(8/21～24)

龍七彩 りゅうのじ

大湖第一小 大湖中
交野 波子
中野交野点 東山70号
龍七彩
富士信用金庫



<8月限定>
しゃぶしゃぶ祭
8月1日(月)~31日(水)

大好評
黒毛和牛のしゃぶしゃぶ
(黒毛和牛サーロイン・お野菜・きしめん・デザート)
4,000円 → **3,000円**(税別)
しゃぶ御膳 (小鉢・前菜付)
5,000円 → **4,000円**(税別)
しゃぶコース (小鉢・前菜・刺身付)
6,000円 → **5,000円**(税別)

日本料理 はせ川
富士市吉原 3-3-14
TEL 0545-52-0343
昼 11:30 ~ 13:30
夜 17:00 ~ 20:00
日曜夜定休



日本料理
しゃぶしゃぶ **はせ川**



桃の冷製パスタ

Pure Aile

夏メニューはじまりました
窓から眺める緑が豊かなくつろぎ空間。
ランチもディナーも気軽に楽しめます。
毎年楽しみにしていただいている皆様!
大変お待たせいたしました!!
夏の人気メニュー **桃の冷製パスタ**
桃と生ハムの絶妙コラボをお愉しください
お得なディナーセット 好評です!!
お好きな
メイン料理 + 1,200円で
ミニサラダ・スープ・パン・デザート・
ドリンクが付きまます。

ピュアエール
富士市中里 194-2
TEL 0545-34-1181
ランチ
11:00 ~ 14:00 (L.O)
ディナー
17:30 ~ 20:30 (L.O)
火曜定休 駐車場あり



うな井

てんぷら **天ふじ**

7/30(土)は土用の丑の日!!
栄養価の高いうなぎをこの機会にぜひ!

夏季限定ランチ

うな井... 1,000円
(食後のコーヒー・デザート付)

ディナー
土用の丑の日ご予約受付中
うな重... 2,000円

お持ち帰り承ります
各種ご宴会・ご会食・法要など承ります

天ふじ
富士市日乃出町 119
TEL 0545-53-5058
営業時間
昼 11:00 ~ 14:00
夜 17:00 ~ 21:00
水曜定休



Moani Ke'ala(モアニケアラ)
とはHawaii語で「かおるそよ風」という意味です。
すてきな庭を眺めながら
ゆったりとくつろげる空間
となっております。



f **モアニケアラ**

モアニ ケアラ
Moani Ke'ala

7/24で1周年を迎えます
OPEN 1周年記念
日頃の感謝をこめてご来店のお客様に
記念品プレゼント!
※7/24(日)から先着100名様まで
この機会にぜひお越しくださいませ

テイクアウトははじめました
デザートボウル... **850円**
スムージー... **500円**
スパむす... **300円**

Moani Ke'ala
富士市石坂 380-1
Gorvatique(ゴルフアティーク)1F
TEL 0545-21-7800
営業時間 11:00~17:00
木曜定休 駐車場あり



7月からの新メニュー登場☆
季節限定メニューも豊富なカンパーナのランチ
バイキングで、楽しい夏をお過ごしください。

90分 ランチバイキング
バイキング+メイン料理 大人 お一人様
(アンティパスト・サラダバー・ソフトドリンク・ドルチェ) **1,980円** (税・サス)

【おすすめメイン料理】 ● Pizzaマルゲリータ
● 帆立と季節野菜のフェットチーネ/クリームソース
● 冷製・小海老とイタリアン野菜のカッペリーニ/トマト風味

ドルチェも 食べ放題!
絶品スイーツで
会話も弾む♪

アパホテル(富士中央) 2F
カンパーナ
富士市日乃出町 38
TEL 0545-51-7555
ランチ 11:30~14:00(L.O)
ディナー 17:00~20:00(入店)
※ディナーは完全予約制



RISTORANTE ITALIANO
Campana カンパーナ



かこうきりん 検索

ふぐ



鯉

すっぽん

住有季凜

和の美食、勢揃い
ふぐ料理... フルコース **9,000円**
鯉(はも)料理... **6,000円**
すっぽん料理... **7,500円**
当店はコース料理を中心としておりますので、
詳細につきましてはお問い合わせください。
この他にも各種コースをご用意しております。
昼席 **1,500円** ~ 夕席 **3,000円** ~
ご贈答に—— 西京漬 / 鯛の丸煮

店主のこだわりと想いを丁寧に仕込んだ逸品。
大切な方への贈り物やお取り寄せに最適です。

(社)日本料理研究会技術理事
/ 静岡県ふぐ協会会員
店主 **志村弘信**
住有季凜
富士市厚原 765-1
TEL 0545-72-4911
昼席 11:30~13:30 (L.O)
夕席 17:30~21:30
月曜定休(個室・テーブル席完備)
※表示価格はすべて税別です



twitotter
つい撮ったー。

日常の中で見つけた瞬間、つい撮ってしまいたくなる、あんなモノやこんなモノ、ありますよね?
ひとりでニヤリと楽しむだけじゃもったいない! 紙面上で共有しちゃいましょう♪



富士市・駒木 さん

世の中にはいろいろな瞬間
がありますが、この写真は
猛スピードの新幹線を止め
た瞬間です。あっ、危ない!
富士市浮島付近にて。

まさに決定的瞬間! 新幹線
がお花畑でデートしている
ようにも見えますね♪
(編集部)

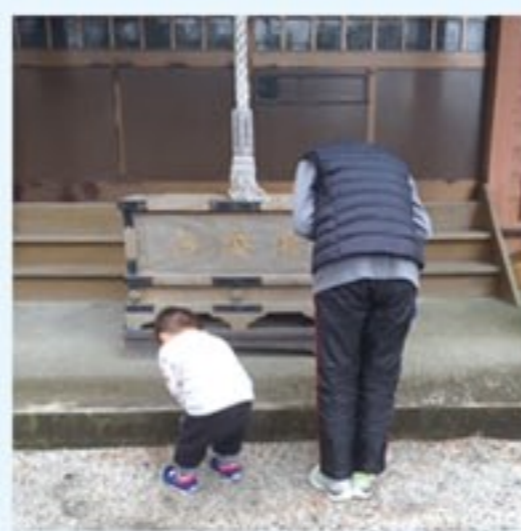

富士市宮島・まるちゃん さん

1歳8か月になる我が家の
息子。ぽっちゃんと近くの
神社でお参り。願いことは
何だったのかな?

可愛いすぎる~!! 何でも
真似したくなるほど、おば
あちゃんのことが大好き
なんですな(^-^)
(編集部)

あなたの1枚募集中!

「奇跡の瞬間」「クスッと笑えるモノ」「癒される表情」
etc... あなたが身近で発見したネタを写真に撮って
編集部まで! お住まい(町名)・お名前(ニックネーム
可)・写真の説明文(40~60文字程度)
を添えて、メールでお送りください。
facetoface@shinbundo.com
採用された方には粗品を進呈☆



※粗品発送先確認のため、投稿が採用された方には編集部より
ご連絡いたします。メール受信設定などによりメールが届か
ない可能性がありますので、掲載された号の発行日より2週間
以上経過した場合は、お手数ですが編集部までご連絡ください。

Event schedule

こんどどこいく？

富士・富士宮 イベントスケジュール

7/27(水)～8/7(日) ※8/1(月)は休廊 伊藤千史 おとぎ話の絵

RYU GALLERY (富士宮市万野原新田 3920-11)
11:00～17:30

昨年ネコ・ネコ展が好評だった作者による、おとぎ話がテーマの展覧会です。伊藤千史ならではの、単色なのにポップで楽しい絵画たちをぜひ見に来てください。

RYU GALLERY 0544-91-7043

8/6(土) 富士山文学座朗読会 vol. 2

富士市立中央図書館 視聴覚室
①13:00 ②15:00 各回15分前開場

重松清さんの「セツちゃん」を、音楽・映像・ライティング・語り手の朗読が融合する「新朗読」で上演します。文学の素晴らしさ、表現する楽しさ、日本語の美しさを感じてください。

鈴木 090-7850-3116

8/13(土)・14(日) フジ6 フェスティバル 開催

ステーションプラザ FUJI (新富士駅内)
9:00～17:00

富士市で六次産業化(生産者が加工・流通まで行うこと)に取り組んでいる皆さんの商品を紹介・販売します。六次産業を応援します! おいしさ再発見! おみやげにどうぞ!

富士市農業振興推進協議会(富士市農政課内) 0545-55-2781

8/20(土)・21(日) トレインフェスタ in ロゼシアター

富士市ロゼシアター 展示室
20(土)12:00～17:00 21(日)10:00～16:00

今年で10回目の開催です! 国内外の鉄道模型が大集合。走るミニトレインへの乗車体験もできるよ。実物大の段ボール製機関車(吉原工業高校制作)も初登場します!

ロゼシアター 0545-60-2500

8/27(土) ※雨天の場合は翌日 中央公園パークシアター 「ミニオンズ」

富士市中央公園 東側 富士見の広場
19:00上映開始 持ち物:下に敷くもの・懐中電灯

夏の夜空の下、緑豊かな公園で行う親子で楽しめる野外映画会です。2015年公開の大ヒット作「ミニオンズ」を上映無料で上映します。保護者のご同伴をお願いします。

(公財)富士市振興公社 公園事業課 0545-55-3553

7/22(金)～8/31(水) 要予約 ※7/29(金)～31(日)、8/16(火)～19(金)は休み 富士山のふしぎと動物のひみつ

田貫湖ふれあい自然塾(富士宮市佐折 633-14)
10:00～11:30 対象:小学生以上親子
参加費:お一人様1,050円 定員:20名

クイズや遊びを楽しみながら、富士山のことやそこに住む動物のことに詳しい「博士」になろう! 自由研究にも使えるよ。

田貫湖ふれあい自然塾 0544-54-5410

7/30(土) 岳南電車ひなまつり

比奈駅 10:30～15:00 雨天中止

職員と一緒にワンマン電車の乗り方を学んでみませんか? 電車乗り方教室「乗車編」や、バス乗車体験(富士急静岡バス:11:00と13:00開催)など、乗車マナーをばっちりお教えます。岳南電車ミニトレインも無料で乗車できます!

岳南電車 本社(月～金) 0545-53-5111
吉原駅(土日祝) 0545-33-0510

8/6(土) 要予約 Glück ～音楽で皆様に幸せに～ vol. 3

富士市ロゼシアター 小ホール
14:30開場 15:00開演 入場料:1,000円 全席自由

富士市出身の若手女性演奏家ユニットGlück(グリュック・ドイツ語で「幸せ」)。メゾソプラノ川口真貴子・ヴァイオリン三雲はるな・ピアノ後藤碧生が故郷に幸せを届けます。

ロゼシアター 0545-60-2500
三雲 0545-21-7583

8/18(木)・9/15(木) 要予約 ストレス相談

富士市フィランセ 東館4F 相談室
13:00～16:00(1人50分程度) 対象:富士市民

ストレスや人間関係に関する悩みなどについて、臨床心理士が無料でご相談をお受けしています。ご家族や職場の方からの相談でも構いません。ご予約は先着順にて受けていますので、お気軽にお電話ください。

富士市健康対策課 成人保健担当 0545-64-8993

8/21(日) Honey's 1day Shop「ハニワ」

吉原商店街マルイチビル 1962(富士市吉原 2-11-6)
10:00～16:00

頑張る女性応援企画第3弾!! 似顔絵・占い・耳ツボ・お名前アート・パン・カレーなど内容盛りだくさんです! お隣の「ほんいちパーキング①・②」で1時間駐車無料サービス!

似顔絵屋 Honey 080-6901-1207

9/4(日) 要予約 食から始める国際交流 ユバさんが教える本場のタイ料理教室

富士市フィランセ 西館2F 調理室 10:00～14:00
参加費:一般2,000円 小人800円 定員:20名(先着)
持ち物:エプロン・三角巾・ふきん・スリッパ・筆記用具

料理を通して異文化理解をしませんか? タイ出身の講師が本場の料理を丁寧に教えます。奮ってご参加ください!

富士市国際交流協会 事務局 0545-55-2704

7/23(土) ディベイル マルシェ vol.4

茶工房ちゃーみい(富士市久沢 1348-3) 10:00～16:00

フランス語で「雑多な市場」を意味するディベイルマルシェの名の通り、今回も個性豊かな出店陣が集まります! 世界大会優勝の「チアーズファクトリー」もゲストに登場。お車は会場近くの久沢共同墓地さんの駐車場へどうぞ。

又木 090-8337-3076

8/1(月)～23(火) AOKI ALL-STARS 2016

芸術空間あおき(富士宮市青木平 243)
10:00～17:30 会期中無休

絵画・オブジェ・帽子・アクセサリ・Tシャツ・バッグ etc. 以前あおきでご紹介した、様々な分野の作家たちの作品が一堂に会します。キリム展も同時開催です。

芸術空間あおき 0544-23-7735

8/7(日) トレイルランナーズカップ静岡

富士山こどもの国 こどもセンター 2F 研修室
11:00～13:00 受付 12:00～16:00 講習会～表彰式
対象:3歳以上のトレイルランニングに興味のある方
参加費:中学生以上3,500円 小学生以下1,500円(入園料別)

当日受付のほか、参加費・入園料がお得になるwebからの事前申込みもあります。ぜひ詳細をご確認ください。

トレイルランナーズ 0258-66-7991

8/20(土) 要予約 ～小学生向け体験型セミナー～ 夢をかなえるお金の学校

富士市フィランセ 西館3F 会議室1 対象:小学3～6年生
①9:30～12:00 ②14:00～16:30 定員:各回12名(先着)

お金について楽しく学びながら、将来の夢・仕事についても子どもたち自身が考える! 気づく! 夏休み自由研究の材料にも最適です。参加無料、7/25(月)受け付け開始です。

富士市民部・多文化男女共同参画課 0545-55-2724

8/24(水) こどもフリマ

佐野源スズキ販売(富士市久沢 1-6-23)
10:00～12:00

主に幼稚園児のこどもたちが、使わなくなったおもちゃ・絵本・洋服などを自分で販売する、こどもによるこどものためのフリーマーケットです。隣でママもお店を開きます。

hinatabocco 090-9916-8098

毎週月～金曜日 要予約 就活生のための就職相談 自己分析のススメ

若者のためのキャリアデザイン支援室 f きやる
9:00～16:00 (富士市フィランセ東館1F)

就活は自分を知り、自身の強みや適職を見つけることから始まります。f きやるがあなたの自己分析のお手伝いをします。無料です。3日前までにご予約ください。

f きやる 0545-32-6958



漢方のことならかみやー潤天堂へ
(旧 薬局ファーマシーかみや)

体質に合わせた健康のお手強い
漢方や健康のご相談はお気軽に

ご予約・ご相談できます かみやー潤天堂 検索

かみやー潤天堂

つめ水虫でお困りの方必見!!
生薬抽出エキス配合の水虫薬

アンカピンミック
20ml 1,800円(税別)

水虫の菌を殺菌するだけでなく、菌に負けない皮膚や爪を作ってくれる生薬を配合!!

この看板が目印!!
こちらから2階にお上がりください

駐車場は富士パーキングをご利用ください

かみやー潤天堂
富士市本町 16-6 2F
TEL 0545-61-4000
受付時間 10:00～18:30
日・祝定休 臨時休業あり
※ご来店の際はお電話ください



任せて安心!
認定補聴器
技能者在籍

【7/20各種新製品発売】
小型軽量化を実現!
(ハイパワーシリーズ)

日本人のための、
日本人の生まれの、
補聴器です。



RIONETPRECIA II V
リオネットプレシアツーファイ

リオネットセンター富士
富士宮補聴器センター

あなたのまちの補聴器屋さん

富士宮補聴器センター
富士宮市錦町 イオンSC富士宮東側
TEL・FAX 0544-27-5629

富士宮補聴器センター
富士宮店
富士宮市錦町 2-25
TEL 0544-27-5629
営業時間 9:00～18:00
第3日曜日定休 駐車場あり

リオネットセンター富士
富士市石坂 大津街道沿い
TEL・FAX 0545-53-2365

リオネットセンター富士
富士市石坂 85-16
TEL 0545-53-2365
営業時間 9:00～17:00
日・祝日定休
駐車場あり



7/23(土)・24(日)
キト暮ラスカの夏まつり 2016

キト暮ラスカ(富士市下横割 226)
10:00 ~ 17:00

キト暮ラスカの夏まつりでは、涼を呼ぶ「夏の暮らしに寄り添うモノ」が並びます。可愛い音色やかき氷、涼をよぶ道具など夏の風物をお楽しみください。

キト暮ラスカ 0545-63-0123

8/4(木)
ロゼこどもサマーフェスティバル
スタンプラリー 2016

富士市ロゼシアター
10:00 ~ 14:00(スタートは 13:30 まで) 対象:小学生

ゲーム・工作・ミニコンサート・読み聞かせなど、ロゼシアター内のイベントブースを回ってスタンプを集めよう!

ロゼシアター 0545-60-2500

8/7(日)
富士市振興公社 生活文化事業
富士川名画座 夏上映会
「かいけつゾロリ だ・だ・だ・だいぼうけん!」

富士川ふれあいホール 13:30 ~

かいけつゾロリの映画をみんなで観よう! 入場には富士川ふれあいホール、ラ・ホール富士、富士市交流プラザにて配布中の入場整理券(無料・1家族4枚まで)が必要です。

富士川ふれあいホール 0545-81-2333

8/20(土)
第8回 T-1 グランプリ in 富士

ふじさんめっせ 10:00 ~ 14:00

T-1のTはお茶の「Tea」。事前学習をしてきた小学3~6年生が、①お茶の〇×筆記クイズ、②お茶の種類当て競技、③お茶のいれ方競技に挑戦。総合得点で優秀者を決めます。競技への当日参加はできませんが、会場で観覧できます。

富士市農政課 0545-55-2781

7/24(日)・8/20(土)
ことわざ英語かるた☆ワークショップ

要予約

esora(富士市中里 2591-10) 13:30 ~ 15:00

「ことわざ英語かるた」を使ったカラーオセロやアローカードゲームなど、色々な遊び方を紹介します。初回体験無料です。また同会場で開催中の原画展は予約不要でご覧いただけます。詳細はワンダーラビットクラブのウェブサイトをご覧ください。

ワンダーラビット・クラブ 0545-60-5088

8/6(土)
み〜んな集まれ!夏休み福祉なんでも学習

富士市フィランセ 東館3F ボランティアセンター
9:00 ~ 12:00(時間内出入り自由) 持ち物:筆記用具

福祉について調べたいお子さんも、防災に興味がある大人も、家族やお友達と遊びにきてね。盲導犬のデモンストレーションをはじめ、点字コーナー・車いすサッカーコーナー・防災コーナーなど、体験しながら学ぶことができます。

富士市社会福祉協議会 地域支援係 0545-64-6605

8/11(木・祝)
第1回 MO-MO-マーケット

あさぎりフードパーク(富士宮市根原 449-11)
10:00 ~ 15:00 雨天中止

山の日は自然の中でフリーマーケット・ハンドメイド品・ライブ・グルメなどを満喫しちゃおう! 出店者は女性ばかりなので、ママ達の交流の場としても楽しく過ごせます。

MO-MO-マーケット 杉山 090-5455-5845

8/20(土)・21(日)
キッズジョブ 2016

ふじさんめっせ 10:00 ~ 16:00

「お仕事体験エリア」「ものづくり体験エリア」「働くクルマ体験エリア」「商店街エリア」で、仕事を体験して、学んで、未来の自分を見つけよう! 売り手も買い手も小学生以下限定のキッズフリマ(10:00 ~ 15:00)も開催するよ!

キッズジョブ2016事務局(ふじさんめっせ内) 0545-65-6000

桜えびでしらすを釣る

富士山格言 (六)

▼駿河湾の二天名物といえば、由比の桜えびと田子の浦のしらす。桜えび目当てでやってくる観光客を、富士に引き込んで田子の浦の生しらす井でお腹いっぱいにしてしまおうという企みのこと。由比地区では同じ言葉が「桜えび(の魅力)でしらす(目当て)の観光客を釣る」というまったく逆の意味で使われる。ちなみに田子の浦漁協食堂では生しらすと生桜えびが両方楽しめる「日本一井」というものが食べられるそうなので、迷わず富士に寄ってください。

【このコーナーについて】

日本の象徴、そして富士地域の象徴である富士山——。古来より地元の人々の心のよりどころであり続けただけに、富士山にちなんだ格言・ことわざの類は数多く存在します。そのような格言の多くは文献に記録されず、口承によってのみ伝えられてきましたが、当編集部ではそれらを専門的調査に基づいた空想によって再編集し、毎回一週間の「富士山格言」としてご紹介いたします。

あなたのかわいいペットや
楽しいイベント情報を
『Face to Face』に掲載しませんか?

イベントは8/19(金)以降に開催のものを募集中。ペットはめずらしい動物も大歓迎です。原則無料です。お気軽にご連絡ください。

ハガキ:〒417-0049 富士市緑町 1-28
星野新聞堂 Face to Face 編集部
TEL: 0545-55-0033(編集部直通)
FAX: 0545-52-9757
メール: facetoface@shinbundo.com

フェイスブックのメッセージでもOK!
『Face to Face 富士』で検索してね。

静岡新聞・SBSを見学しよう!

夏休み特別企画 親子ふれあい社会見学ツアー 開催のお知らせ

8月9日、毎年恒例の大人気ツアーが開催されます。夏休みに子どもと遊びに行く先を探しているお父さん、お母さん。新聞社とテレビ局・ラジオ局を見学してみませんか?

日時: 8月9日(火) 8:40 集合 ~ 17:20 解散予定
場所: JR新富士駅 集合・解散
定員: 45名(先着順)
料金: おひとり3,500円(税込) バス代昼食付き ※4歳以上
※当旅行は「株式会社SBSプロモーション旅行部 SBS ツアーズ」による実施となります



SBSスタジオ見学の様子

詳細は星野新聞堂カスタマーセンターまでお問い合わせください
(弊社配達エリア外のお客様には別途当該エリアをご案内する場合があります)

0120-110-376

門美出
貸衣装 BRIDAL FASHION 美翔

成人式のご準備はお早めに
人生の節目となる成人式を総合的にサポート!

平成29年成人式

- 美翔にてご予約いただくと…
- ▶次回から振袖レンタルがお手入代(2万円)だけで何度でもご利用可能!
 - ▶振袖 22点セットをお付けいたします!
 - ▶高級草履・バッグ・ショール無料サービス!
(通常 8,000円 ~ 10,000円)
 - ▶前撮り・正月着用時のご利用無料サービス!
館内にてご希望者に限り、前撮り時・式当日のお着付もいたします!(ヘアメイク代は別途)
- お客様がご用意されるものは一切ございません
【男性用 紋付・袴も取り扱っております】

美翔
富士市錦町 1-2-15
TEL 0545-51-0075
営業時間
9:00 ~ 18:00
火曜定休
駐車場あり



Badens Professional Care
まずは無料サンプルをお使いください



3回分の使い切りセットをお送りします

アトリエ絆

シャンプーを替えれば肌が変わる
市場に出回っているシャンプー等の界面活性剤の大半は、硫酸系・スルホン酸・アミノ酸系。これらを毎日使用すると肌のバリアを破壊してしまい、肌荒れや炎症の原因にもなります。

肌への優しさNo.1は 酢酸シャンプー

洗浄力・安全性・環境性などに優れたシャンプー【Badens(バーデンス)】は、花粉症・アトピー・肌荒れなどに効果が期待できます。髪にコシやハリが生まれ、カラーリングも長持ちします。

シャンプー&トリートメントのお試しサンプルを

先着 50名様に無料でお届け!

TEL: 0545-52-6619(望月)

まずはお気軽に、お電話お待ちしております!

アトリエ絆
(有限会社 Fuji High)
富士市宇東川東町 1-36
TEL 0545-52-6619



星野新聞堂カスタマーセンターからのお知らせコーナー



受け継ぐ、そして考える「戦争のこと」

毎年、終戦記念日が近づくと新聞やテレビで太平洋戦争の特集が増えてきます。同時に大人たちのこんな嘆きを耳にすることも増えてきます。「最近の子どもは日本とアメリカが戦争したことすら知らない」「若い人たちは平和のありがたみが分かっていない気がする」「戦争を極端に単純化して考える人が世の中に増えているのが恐ろしい」。あなたもそんなことを感じている一人ではありませんか？

朝日新聞社では今年、小・中学生～高校生を対象にした無料のミニ新聞『知る原爆』と『知る沖縄戦』を発行しました。過去の戦争の評価でも批判でもなく、その時代を生き抜いた人々のリアルな「体験」を伝えることに主眼を置いた内容になっています。主に小・中学校などでの学習教材としての使用を想定して作られていますが、一般のご家庭にも無料でお配りしていますので、当社カスタマーセンターまでご注文ください。[※]小・中学校や高校、塾の先生からの複数部数のご注文も同じく受け付けています。

世代を下るにつれて戦争のリアリティが薄れていく一方、戦前・戦後の歴史の文脈の中で考えなければならないニュースはむしろ増えています。たとえば、ここ数年で再燃した沖縄の基地問題。また今年5月の伊勢志摩サミットの折には

オバマ米国大統領が広島を訪問し、原爆という言葉があらためて現在進行形のキーワードとして登場しました。そして、この7月の参議院選挙での争点のひとつとなった安保法制・憲法改正論。

それぞれのニューストピックには賛否両論があるでしょう。しかし新聞の役割はただ賛否を示すことではなく、問題を提起することで賛否を考えるきっかけをつくることにあります。ぜひこの夏、子どもたちと戦争や平和について考えるきっかけにしていいただければ嬉しく思います。もちろん、大人が読んでもためになる内容です。

繰り返しになりますが、新聞社によるNIE(新聞を活用した学校教育)支援活動の一環ということで、無料で配布になっています。ご注文お待ちしております。

※ 弊社配達エリア(旧富士川町・旧鷹岡町などの一部地域を除く富士市内)以外のお客さまはお住まいの地域の朝日新聞販売店(ASA)までお問い合わせください。また、数に限りがございますので、品切れの際はご容赦ください。



知る原爆

(小学校高学年～中学生向け)
ふりがな付き



知る沖縄戦

(中学生～高校生向け)

【ご注文・お問い合わせ】

星野新聞堂カスタマーセンター

0120-110-376

平日 6:00～20:00 日祝日 6:00～11:00
土曜 6:00～19:30 休刊日 9:00～20:00

メールでのお問い合わせ先
hoshino@shinbundo.com

読者プレゼント

締切り 8月5日(金) 必着



凍らせても美味しい!夏の贈り物に

① プチ・ラパン フルーツジュレ
3個セット 5名様

【プチ・ラパン】 富士市伝法 2308-35



全4種類からお好きなものを選べます

② シェノン ラウンド
1本 5名様

【ベーカリーカフェ シェノン】 富士市川成島48-1

応募方法

下記の内容をご記入の上、ハガキまたはメールにてご応募ください。

- ① 希望賞品名
- ② 氏名
- ③ 年齢
- ④ 住所
- ⑤ 電話番号
- ⑥ 「Face to Face」の入手先
- ⑦ 巻頭インタビューを読んで感じたこと
- ⑧ その他の記事についての感想・意見など
- ⑨ 今後インタビューして欲しい人・職種など
- ⑩ プレゼント提供先に対する感想・イメージ・要望など

■ ハガキ: 〒417-0049 富士市緑町1-28
星野新聞堂『Face to Face』プレゼント係

■ メール: facetoface@shinbundo.com

- ※ ご応募は1世帯1通のみ受け付けます
- ※ 空メールでの応募は無効となります

応募用
QRコード



当選者の発表は引換券の発送をもって代えさせていただきます。賞品への交換は店頭にてご当選者様ご自身で行っていただきますので、ご了承ください。